

W. A. HEINEMAN
ARCHITECT

VELP (G.), 28 juni 1963.
REMBRANDTLAAN 12
TEL. (08302) 3610

0958-206-01

ERS

Onderwerp: Restauratie N.H. Kerk, te Meppel.

1. klomeres zijaan sec.
 2. waargrooth. kl. + mech. Postb. 29-6. outr. 1 juli.
na vertrek n. Afooth.
 3. pedaalopstelling, nog te wijzen
 4. mech. kanalen. nsged. 2' eerst behandeld
- over nog Bv. es / tw. balge.

Weledelgestreng Heer L.E. Erné,
P. Potterstraat 5 Bis,

UTRECHT.

kanuus worden
op 16 juli. 1963
infronings
ex ontrangs

Weledelgestreng Heer,

Ingesloten ontvangt U de gevraagde tekening met de sparing
in het balcon ten behoeve van het orgel der N.H. Kerk te
Meppel, in tweevoud.

Van mening zijnde U hiermede voldoende gegevens te hebben
verstreckt, teken ik,

met de meeste hoogachting,

W.A. Heineman.

W.A. Heineman.

Bijlage :

1 tekening .

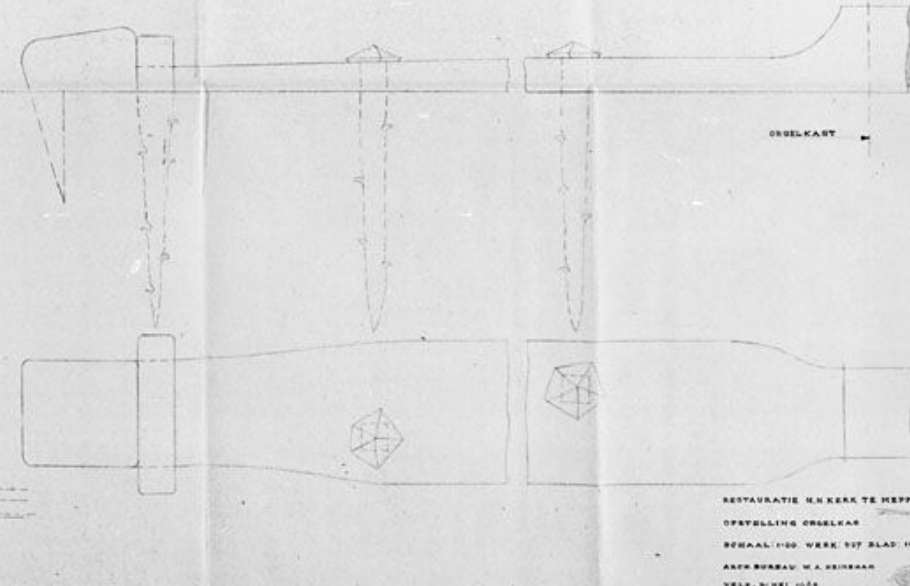
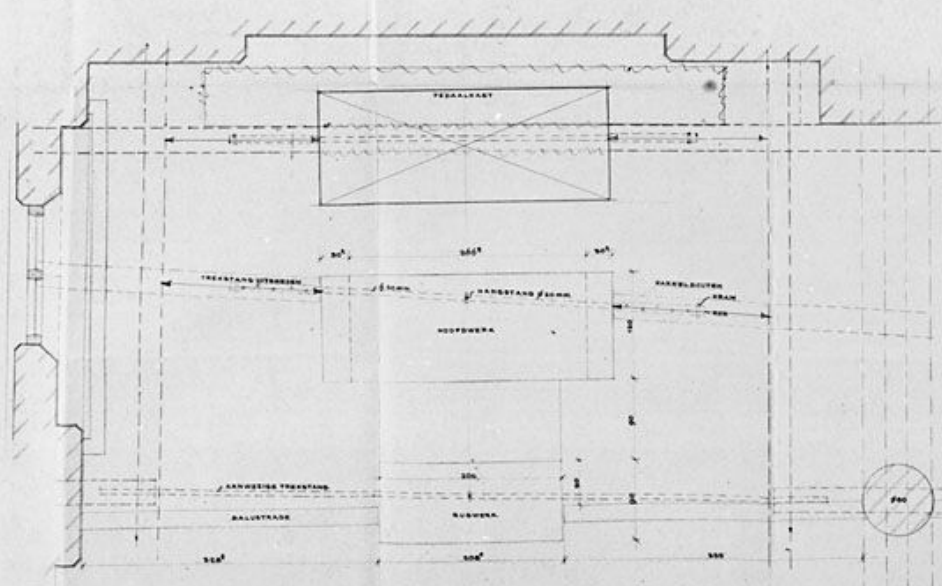
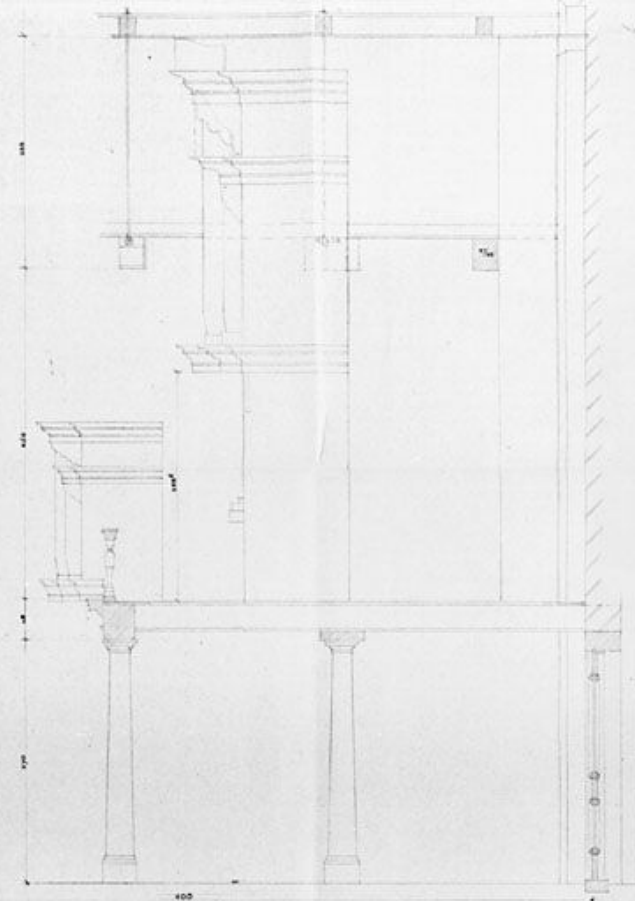
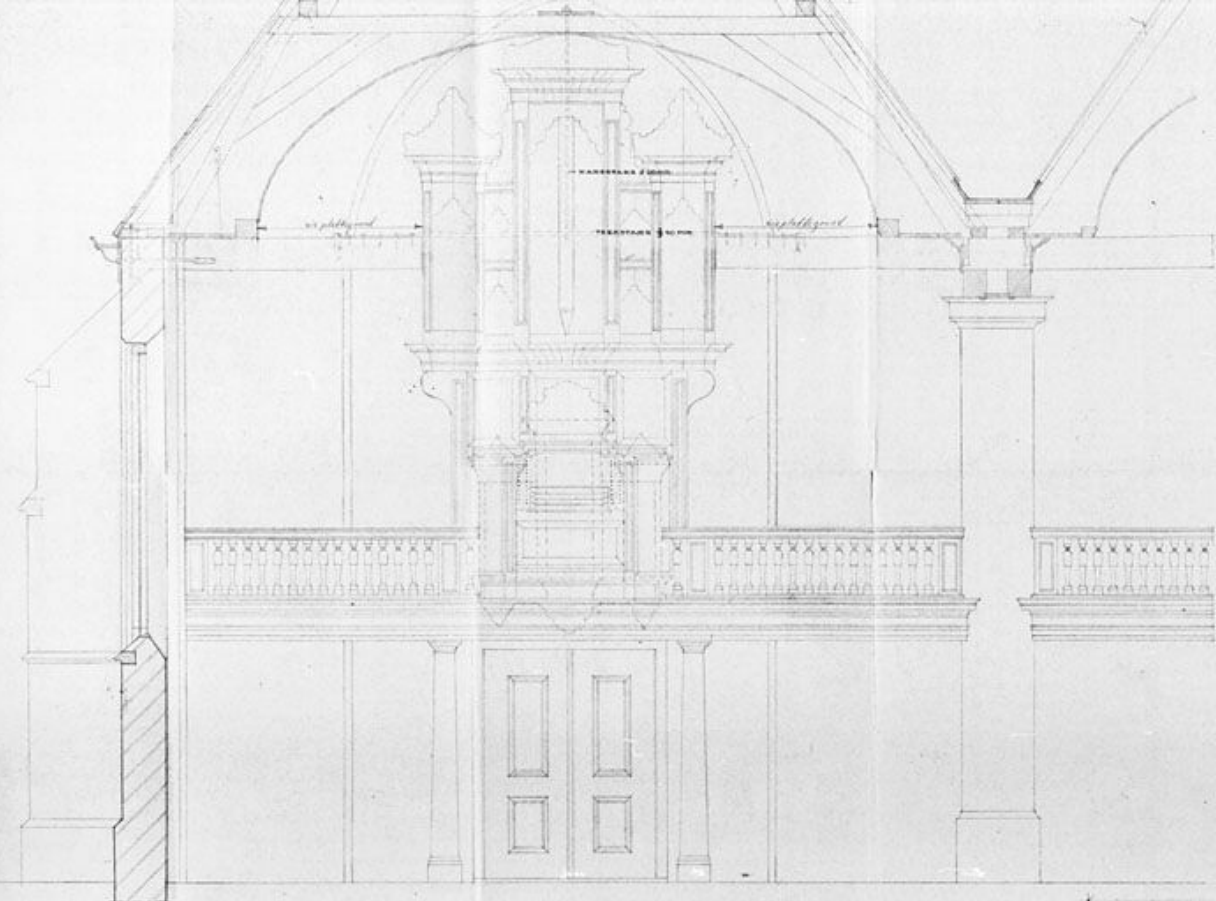

RESTAURATIE N.H. KERK TE HEFFEL
 OPSTELLING ORDELMANT
 SCHAAL 1:100 WERK 517 BLAD 113
 ARCHITECT W.A. KRINGSMA
 VELD, N. DEI 1928